ZADAR, DIKLOVAC - Moderan stan u novogradnji, S6, projekt A, Zadar, Квартира

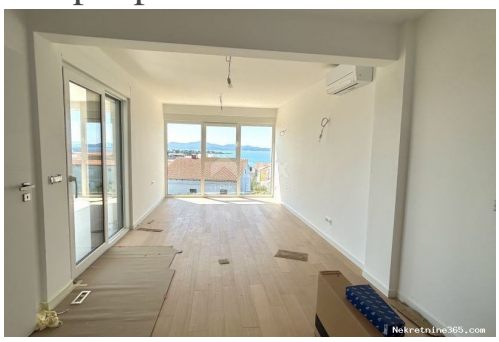

:	Agencija Dux nekretnine
Электронная почта:	info@dux-nekretnine.hr
Имя:	Agencija
Фамилия:	Dux nekretnine
Название компании:	DUX NEKRETNINE d.o.o.
Service Type:	Selling and renting
Страна:	Croatia
Region:	Primorsko-goranska županija
City:	Rijeka
почтовый код:	51000
Адрес:	Tizianova 8
Mobile:	385 91 480 8808
Phone:	385 51 518 174
О нас:	Агентство Dux nekretnine работает с целью повышения качества брокерских услуг в сфере недвижимости до более высокого уровня профессионализма и взаимного удовлетворения сторон, с которыми оно сотрудничает. Как мы это делаем? Мы гуманно и профессионально подходим к каждому клиенту, чтобы облегчить одно из самых больших и важных решений в жизни – покупку недвижимости. Наше предложение включает в себя широкий спектр высококачественной и очень привлекательной недвижимости на Кварнере, Истрии, островах и в окрестностях, чтобы удовлетворить изысканные вкусы наших постоянных клиентов. Процесс покупки и

продажи происходит на самом высоком уровне качества с нашей надежностью и приверженностью каждому отдельному клиенту. Наша работа не закончена, пока мы не видим улыбки на лицах клиентов. И даже тогда, потому что нам нравится оставаться на связи даже после подписания контракта — потому что наша миссия — это больше, чем просто работа.

Детали объявления

Общее

Заголовок:	ZADAR, DIKLOVAC - Moderan stan u novogradnji, S6, projekt A
Недвижимость для:	Vendita
Квадратных футов:	89 m²
Этаж:	2
Количество этажей:	2
Спальни:	3
Ванные комнаты:	1
Цена:	323,496.00 €
Размещено:	17.04.2024

Состояние

Новостроенная:	да
Построенный:	2024

Месторасположения

Страна:	Croatia
Государство / Регион / Область:	Zadarska županija
Город:	Zadar
Площадь города:	Diklovac
Poštanski broj:	23000

Разрешения

Разрешение на строительство:	да
Свидетельство о собственности:	да

Дополнительная

Лифт:	да

Описание

Дополнительная информация:	ID CODE: 29423

Дополнительная контактная информация

Внутренний контрольный номер:	590977
Agency ref id:	29423